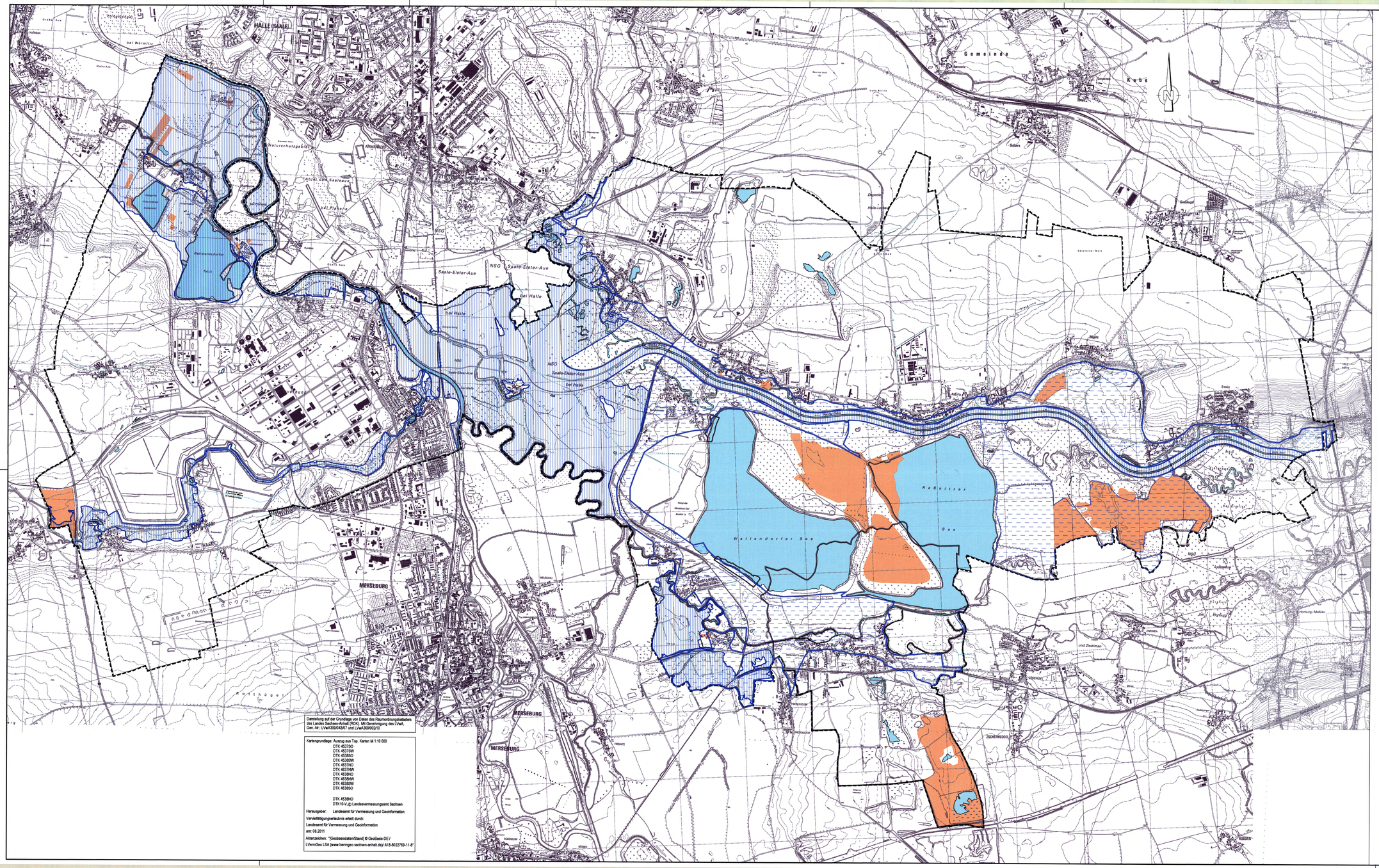

Darstellung auf der Grundlage von Daten des Raumordnungskatasters des Landes Sachsen-Anhalt (ROK). Mit Genehmigung des LVwA, Gen.-Nr.: LVwA309/6/43/07 und LVwA309/002/10

Kartengrundlage: Auszug aus Top. Karten M 1:10 000
DTK 4537SO
DTK 4537SW
DTK 4538SO
DTK 4538SW
DTK 4637NO
DTK 4637NW
DTK 4638NO
DTK 4638NW
DTK 4638SW
DTK 4638SO

DTK 4538NO
DTK10-V, © Landesvermessungsamt Sachsen

Herausgeber: Landesamt für Vermessung und Geoinformation

Vervielfältigungserlaubnis erteilt durch:
Landesamt für Vermessung und Geoinformation
am: 08.2011
Aktenzeichen: "[Geobasisdaten/Stand] © GeoBasis-DE / LVermGeo LSA (www.lvermgeo.sachsen-anhalt.de)/ A18-8022769-11-8"

Legende:

- Geltungsbereich der Ergänzung des Flächennutzungsplanes Schkopau
- Grenze der Gemeinde Schkopau
- Wasserflächen
- Gewässer

Umgrenzung von Flächen für die Wasserwirtschaft, den Hochwasserschutz und die Regelung des Wasserabflusses

- Überschwemmungsgebiet
- überschwemmungsgefährdete Gebiete
- Flächen mit hohem Vernässungspotential (gem. Vernässungserfassung des Landes Sachsen- Anhalt)

FESTSTELLUNGSBESCHLUSS
Der Flächennutzungsplan, bestehend aus der Planzeichnung (Blatt 1) und den Übersichtsplänen Teil 1 und Teil 2 sowie den Anlagen 2 bis 6, in der Fassung vom Juli 2018, werden hiermit ausgefertigt.

Schkopau, 10.X.2018 Bürgermeister (Siegel) GEMEINDE SCHKOPAU

2. Ergänzung und 2. Änderung des Flächennutzungsplanes der Gemeinde Schkopau

Anlage 6 : Wasserwirtschaft

Genehmigungsfassung

Maßstab: 1 : 20 000

Datum: Juli 2018

Planverfasser:

STADTLANDGRÜN
Stadt- und Landschaftsplanung
Am Kirchtor 10
06108 Halle / Saale
Tel.: (0345) 229 772 13

N:\STPL\Projekte\11-063 FNP Wallendorf\CAD\Anage2_Ergänzung und 2. Änderung\Satzung\Anlage6_Wasserwirtschaft.dwg